

Rustico a San Gimignano

Vakantiehuis met tuin

Algemene informatie

Locatie: Cellole, Toscane, Italië
 Aantal personen: 4
 Toegankelijk met handicap: Neen
 Huisdieren: Ja
 Tuin: Ja
 Zwembad: Neen
 Anti-allergisch: Neen
 WiFi: Neen

Immergé dans la campagne, près de San Gimignano, une oasis de tranquillité dans une situation isolée, loin des autres maisons fait partie d'un ancien village médiéval actuellement inhabitées. L'appartement fait partie d'un vieux bâtiment en pierre qui est actuellement la seule rétabli au premier étage. Autour de l'immeuble il ya un grand espace vert, en partie formé par le parc de la Villa contiguë et en partie par une grande pelouse avec vue sur la Val d'Elsa. La maison n'a pas de chauffage, mais la résidence est équipée d'une grande cheminée. Ce n'est pas le lave-vaisselle et la machine à laver est utilisé. La petite salle de bain a une douche confortable.

Indeling

Oppervlakte: 70 m2
 Aantal etages: 1
 Aantal toiletten: 1
 Aantal badkamers: 1
 Aantal slaapkamers: 2

The habitation is to 3 Km. with the centre of Holy Gimignano and is reachable when the public one was covering in direction of Cellole/Pancole. Distance from FLORENCE: 45 Km Distance from SIENA: 35 Km

Activiteiten

L'ensemble du village toscan de beauté enchanteresse et le centre-ville a été déclarée patrimoine mondial par l'UNESCO en 1990. San Gimignano est célèbre pour ses superbes tours qui se démarquent parmi les collines et les vignobles qui l'entourent, unique et visible de très loin aujourd'hui. Randonnée pédestre à travers la ville, la première mention du périmètre de la Cathédrale ou Collégiale, consacrée en 1148 et structurée en trois nefes: il est enrichi de précieuses fresques de l'école siennoise. Tout ceci fait de la Collégiale de San Gimignano très prestigieux musée. Ensuite, nous avons l'Hôtel de Ville comme suit: la cour et la salle de Dante, le Musée municipal et galerie d'art de la peinture que de préserver l'école florentine et siennoise du XIIIe siècle et les œuvres de la quinzième de Pinturicchio, Filippino Lippi et

Praktisch

Parking: Ja
 Afstand inkopen: 3,5 km
 Afstand restaurant: 3,5 km
 Keukenlinnen aanwezig: Ja
 Badlinnen aanwezig: Ja
 Bedlinnen aanwezig: Ja

Prijsinformatie

Toeristenbelasting: 0
 Milieubelasting: 0
 Bedrag waarborg:

Bedrag schoonmaak:

Bedrag energie:

Prijs hoogseizoen: 500 EUR
 Prijs tussenseizoen: 420 EUR
 Prijs laagseizoen: 420 EUR
 (prijzen zijn indicatief en gelden per week)

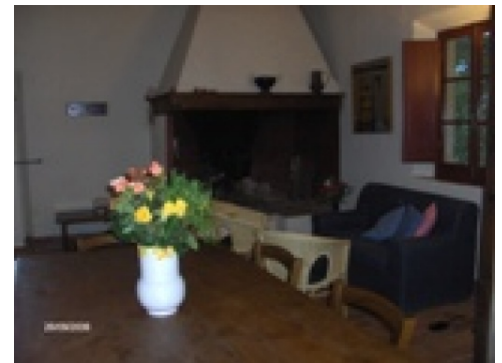
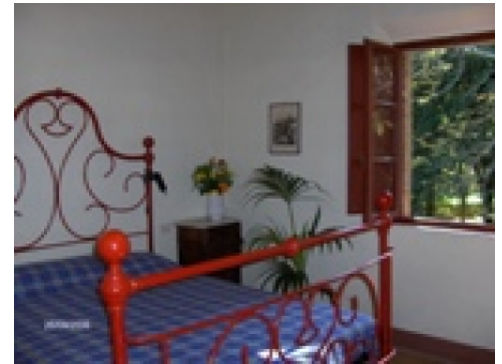

Meer informatie? Reserveren?

U vindt deze woning terug op <http://www.holidayhome.be/ref1448.htm>